



# ENDOBIÓN

CATÁLOGO 2024

ENDOBIÓN AESTHETIC

# ÍNDICE

<b>INNO EXOSOMAS</b> <i>EXO SKIN®</i>	<b>04</b>
<b>POLY-LACTICO ACID INYECTABLE</b> <i>THERASET®</i>	<b>08</b>
<b>HIDROXIOPATITA CALCICA</b> <i>NOVUMA®</i>	<b>12</b>
<b>ÁCIDO HIALURÓNICO CON LIDOCAINA</b> <i>VOLIFIL</i>	<b>16</b>
<b>REGENERACION E HIDRATACION</b> <i>BI-DENS® / MOIST®</i>	<b>20</b>
<b>BODY FILLER</b> <i>OPERA V</i>	<b>24</b>
<b>LINE DERMA THREAD</b> <i>EPLINE®</i>	<b>26</b>
<b>DESPIGMENTACIÓN</b> <i>MELINE®</i>	<b>28</b>
<b>MESOTERAPIA TDS</b> <i>INNO TDS®</i>	<b>32</b>
<b>MICROEXFOLICACIÓN</b> <i>INNO EXFO®</i>	<b>36</b>
<b>DERMOCOSMÉTICA AVANZADA</b> <i>INNO DERMA®</i>	<b>40</b>
<b>EPIGENÉTICA</b> <i>EPIGEN®</i>	<b>44</b>
<b>MICRONEEDLE</b> <i>SKIN PEN®</i>	<sup>45</sup> <sup>46</sup> <b>45</b>
<b>CÁNULAS</b> <i>MAGIC NEEDLE</i>	<b>46</b>



Endobion es un proyecto desarrollado por un grupo profesional y humano con años de experiencia en el campo de la dermatología y de la medicina estética.

Damos servicio de formación continuada y distribuimos productos de la máxima calidad, que son el resultado de la investigación punta de fábricas cualificadas por su alta tecnología innovadora de última generación.

# INNO-EXOMA®

La estética regenerativa,



INNO-EXOMA® EXO-SKIN es una solución regenerativa pionera que replica el mecanismo de acción de los exosomas derivados de células humanas para mejorar la salud de la piel.

El profundo conocimiento que poseemos hoy acerca de los exosomas y su funcionalidad nos ha abierto las puertas para crear una biotecnología innovadora que ha llegado para transformar la medicina estética y la dermatología.

# EXO-SKIN

La solución definitiva para regeneración cutánea



#### Presentación

1 vial de 10ml y 1 ampolla de 2ml



#### Número de sesiones

3



#### Tiempo entre sesiones

21 días



#### pH del producto

6 - 7,5



#### Osmolaridad

400 – 800 mOsm/kg

Cada vial de INNO-EXOMA® EXO-SKIN contiene millones de nuestra molécula exosoma-like. Gracias a sus intensos efectos regenerativos, INNO-EXOMA® EXO-SKIN es un producto versátil que mejora la salud de la piel a nivel global, adaptándose a las necesidades específicas de cada individuo.

## INDICACIONES

- **ENVEJECIMIENTO CUTÁNEO:** Previene y revierte los signos de la edad.
- **CAÍDA DEL CABELLO:** Mejora el microambiente del cuero cabelludo y regenera el bulbo capilar.

## PRESENTACIÓN

INNO-EXOMA® EXO-SKIN se presenta en un vial, en forma de polvo liofilizado. La liofilización facilita el almacenamiento del producto y asegura la preservación de sus propiedades.

## PROTOCOLO DE TRATAMIENTO

Realizar 3 sesiones a intervalos de 21 días. Este ciclo de tratamiento puede repetirse cada 6 meses.

## PROTOCOLO DE APLICACIÓN

Disolver INNO-EXOMA® EXO-SKIN con el suero fisiológico que viene en la caja y aplicar mediante terapias transdérmicas, como micro agujas, iontoforesis, o radiofrecuencia.

# La ciencia detrás de INNO-EXOMA® EXO-SKIN

El departamento I+D de INNOAESTHETICS ha dedicado años de investigación para **crear una molécula de exosoma sintético** que reproduce el mecanismo acción de exosomas derivados

denominada **NARBEXTM**.

La tecnología NARBEX (Exosoma de Bioingeniería Regenerativa de origen No Animal) permite la interconexión de cadenas de péptidos para crear una molécula que emula las cualidades biológicas de señalización de exosomas derivados de células mesenquimales. No solo igualando sus capacidades sino superándolas.



## LA MOLÉCULA EXOSOME-LIKE DE INNOAESTHETICS

Nuestra molécula replica la parte activa de las proteínas contenidas en exosomas derivados de células para enriquecer y activar las células cutáneas. Estas moléculas exosome-like establecen puentes de comunicación intercelular, iniciando una cascada de procesos que restaura los elementos esenciales de la piel, regenerando y rejuveneciendo profundamente los tejidos cutáneos.

Carga bioactiva para mejorar la producción de Colágeno, Elastina, ADN, y Glutatión:	Carga bioactiva para estimular la reparación de los tejidos:
<p>Lisina</p> <p>Prolina</p> <p>Acetilhidroxiprolina</p> <p>Glicina</p> <p>Cisteína</p> <p>Ácido Glutámico</p> <p>N-Acetil Cisteina</p> <p>Manitol</p>	<p>Leucina</p> <p>Triptófano</p> <p>Arginina</p> <p>Histidina</p> <p>Ácido Hialurónico</p>

## SEGURIDAD Y ÉTICA NUESTRA PRIORIDAD

Dado que los exosomas derivados de células contienen información genética, su uso se limita a la medicina regenerativa por razones de seguridad. La molécula **exosoma-like de INNOAESTHETICS**

por la piel y no presenta ningún riesgo para la salud ni alergias.

INNO-EXOMA® EXO-SKIN se formula y produce en nuestra planta de producción, en cumplimiento con los estrictos estándares y regulaciones europeas.

## Resultados probados clínicamente

La eficacia de INNO-EXOMA® EXO-SKIN se ha probado en un estudio clínico de 30 pacientes con edades comprendidas entre 35 y 55 años.

### PACIENTE 1

Fotografías antes y después de una paciente de 44 años tratada con INNO-EXOMA® EXO-SKIN para el rejuvenecimiento facial. El tratamiento se realizó con Dermapen, un total de 3 sesiones con intervalos de 21 días. Se demuestra mejora

y lesiones.

Imágenes infrarrojas de la misma paciente muestran clara reducción de las lesiones, y mejora de la microcirculación cutánea.

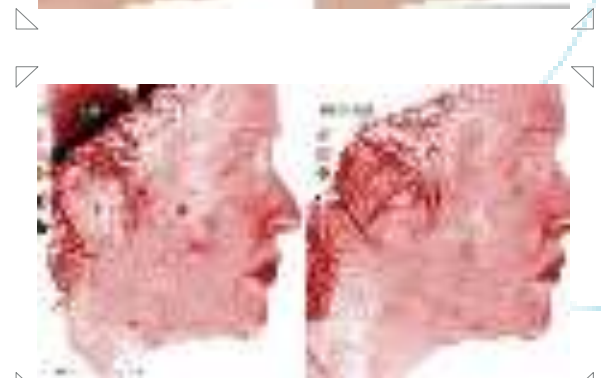
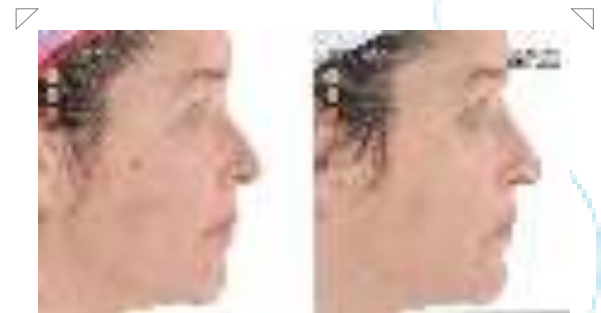

### PACIENTE 2

Imágenes antes y después de una paciente de 52 años tratada con INNO-EXOMA® EXO-SKIN para rejuvenecimiento facial. El tratamiento se realizó con Dermapen, un total de 3 sesiones con intervalos de 21 días. Se demuestra mejora en la firmeza y reducción de las arrugas.

El tratamiento incluye la medición de la profundidad y longitud de arrugas primarias, usando una escala basada en la media de la textura cutánea de mujeres occidentales de 52 años. Este test demuestra una reducción significativa de las arrugas y las líneas de





*Superior Collagen Stimulator*

**THERASET<sup>®</sup>**

INJECTABLE POLY-L-LACTIC ACID



# Qué es THERASET® Ácido Poliláctico

Es una sustancia biocompatible y reabsorbible que se utiliza en Medicina como componente de los hilos de **suturas reabsorbibles** y como **relleno facial**.



**THERASET® estimula la síntesis de colágeno**, así sirve de guía para que se forme tejido

la zona que haya tratado.

Los **tratamientos de THERASET®** pueden aplicarse en diferentes zonas del cuerpo, como

- Surco naso geniano.
- Pómulos
- Región peri orbital.
- Cuello

## Mecanismo de Acción

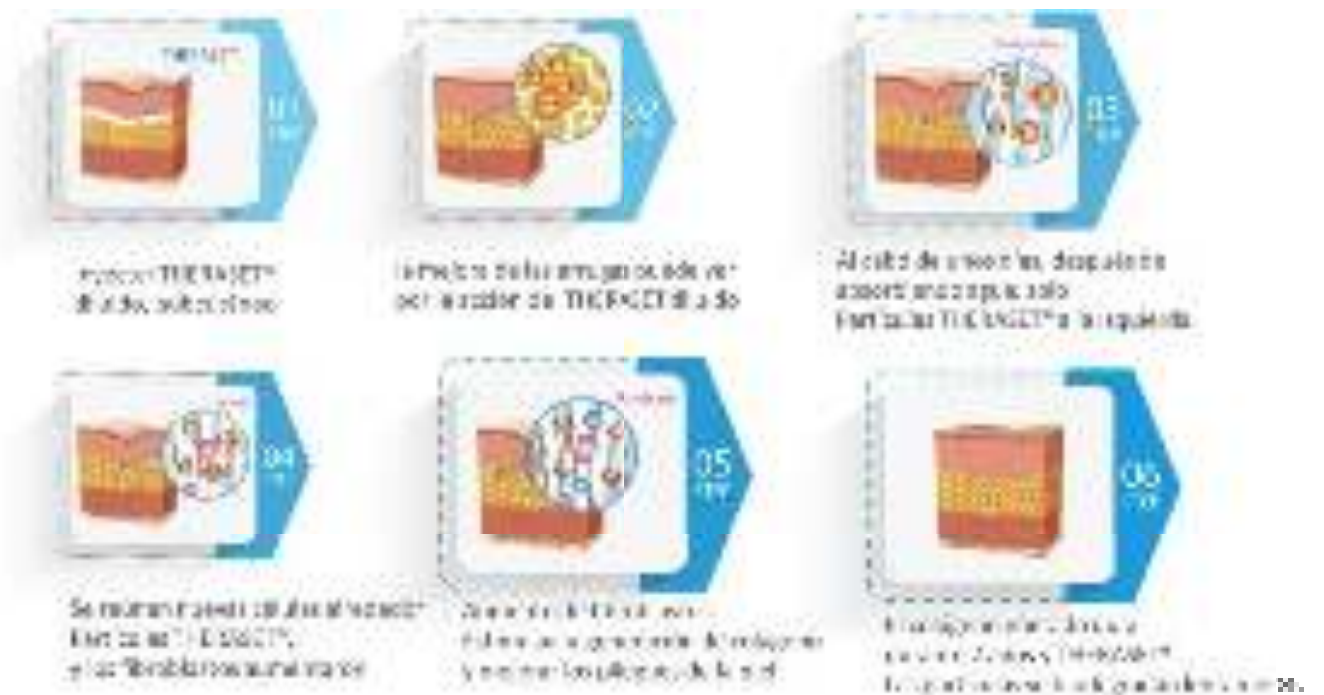

## Área recomendada



### Protocolo: (Glúteo)

**1ra sesión:** Depende del grado de depresión de la cadera y de la solicitud del cliente para el aumento de volumen. Profundidad de inyección Por encima del músculo glúteo máximo. Técnica Inyección

**2da y 3ra sesión:** Misma dosis que la 1ª sesión pero cuando el volumen es excesivo, media dosis de la sesión anterior

---

### Preparación THERASET® para corporal (Glúteo)

Solución de Theraset® en una dilución de 21ml para usar en cánula 23-25G.  
1 vial de THERASET® (365mg) 20ml de agua biodespilada + 1ml de lidocaína

**Resultado:** 2 jeringas de 10,5ml cada una Total tratamiento: 2 viales por glúteo (4 jeringas) 2-3 sesiones.  
Cánula recomendada 18G.

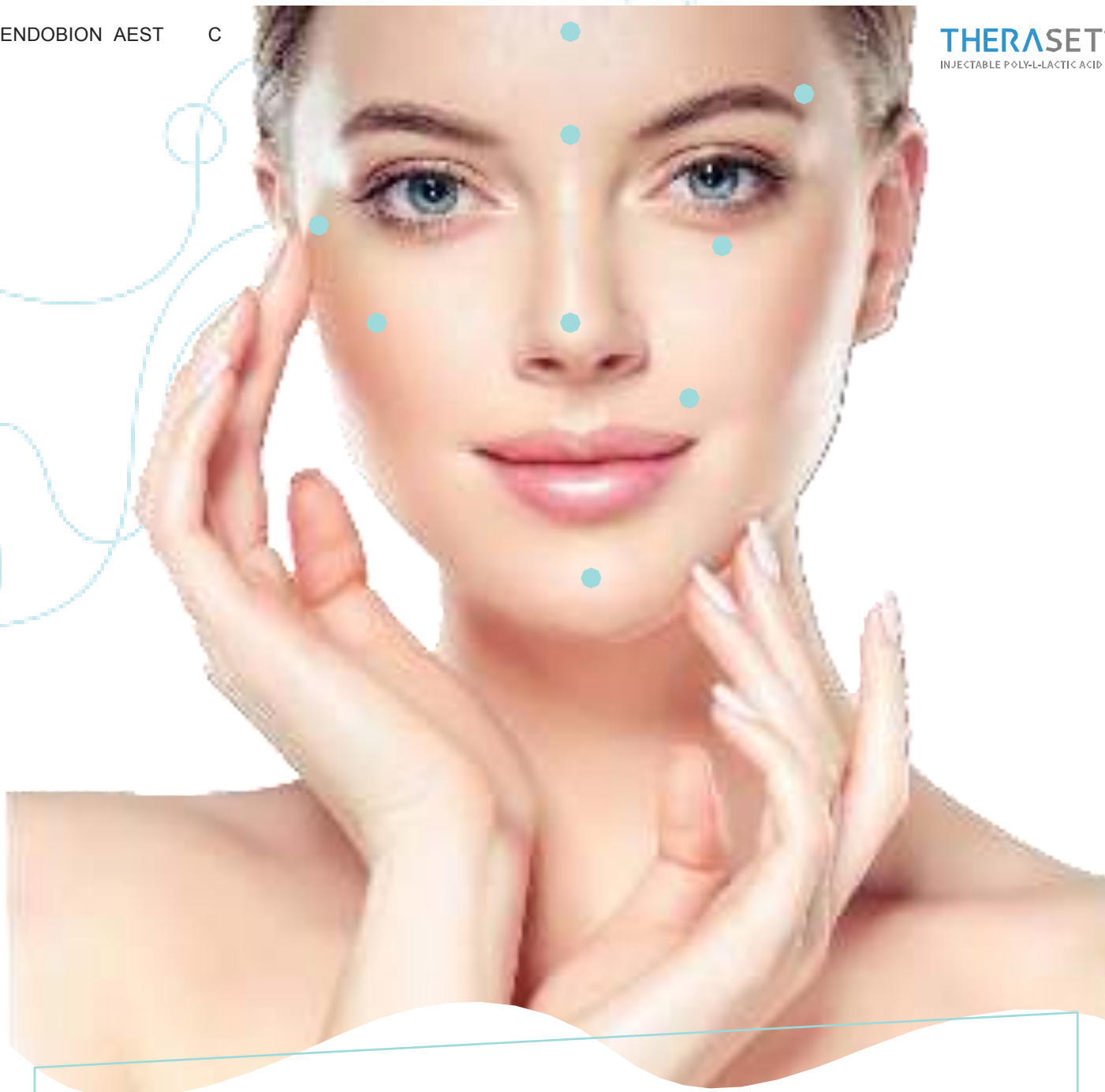

### **Protocolo:**

2 ó 3 sesiones espaciadas un mes

### **Preparación de THERASET® para uso Facial**

Solución de THERASET® en una dilución de 9m.

3 jeringas de 3ml cada una.  
Cánula recomendada 23-25G.

# novuma<sup>®</sup>

Colágeno +  
Estimulación

Dermal Filler

CaHA  
burgeon.me



+ La aplicación de Novuma proporciona un efecto lifting instantáneo y fuerte.

+ Aspecto prominente y definido con el aumento de las mejillas y la línea mandibular

+ Corrección de pliegues nasolabiales profundos y líneas de marioneta.

+ Restauración de volumen en la pérdida de grasa facial y pérdida de volumen relacionada con la edad en las manos.



1

Textura de la piel deformada antes de la aplicación



2

Elevación Instantánea después de la aplicación



3

La producción de colágeno es estimulada por la activación de fibroblastos.



4

Aumentar calidad de la Piel y le proporciona un aspecto vibrante y suave a largo plazo.

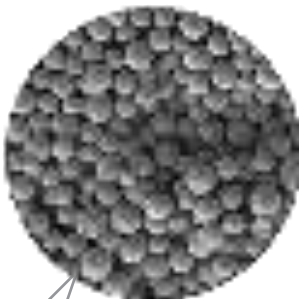

Distribución homogénea  
Superficie lisa

Estimulación de fibroblasts.

Se obtiene un aspecto liso a largo plazo.



# ÁREAS DE APLICACION

Novuma ofrece resultados instantáneos y naturales con refuerzo de colágeno y efecto lifting.

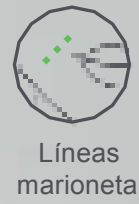
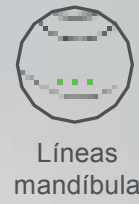

## TÉCNICAS DE INYECCION

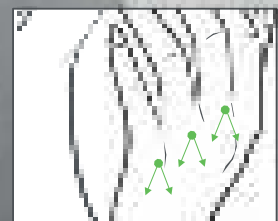
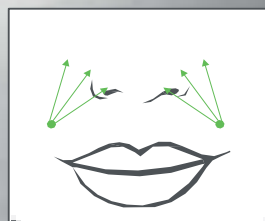
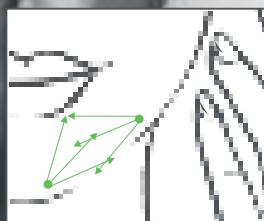
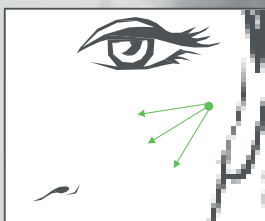
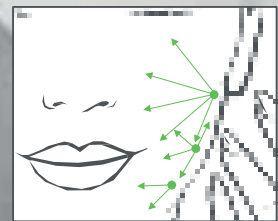



## INDICACIONES

Pérdida de volumen y vitalidad de la piel,

Proporciona un levantamiento y corrección intenso con su efecto voluminizador.

Es eficaz para definir la mandíbula y aumentar el mentón.

Rejuvenecimiento de las manos, sequedad, arrugas, redensificando la piel de las manos

El producto 2 en 1 aumenta los niveles de colágeno en la piel, hidrata y da volumen.

Es 100% biocompatible y biodegradable.  
Se inyecta en la dermis profunda y sub-dermis.

NOYUMA



# VOLIFIL

Ácido hialurónico reticulado premium  
Relleno dérmico con lidocaina





**VOLIFIL®** es una gama de innovadores rellenos dérmicos inyectables monofásicos reticulados que contienen ácido hialurónico y Lidocaína.

Con mas de una década de experiencia. VOLIFIL® esta diseñado con una tecnología patentada para obtener una alta seguridad.y viscoelasticidad optima.

CLASSIC



- Cohesividad ● ● ● ● ●
- Elasticidad ● ● ● ● ●
- Plasticidad ● ● ● ● ●

**VENTAJAS**

- Textura suave
- Distribución equitativa

VOLIFIL CLASSIC tiene las propiedades más suaves y delgadas de la familia VOLIFIL y está diseñada para la corrección de líneas finas a moderadas.

DEEP



- Cohesividad ● ● ● ● ●
- Elasticidad ● ● ● ● ●
- Plasticidad ● ● ● ● ●

**VENTAJAS**

- Textura elástica
- Integración óptima en el tejido
- Corrección natural

VOLIFIL DEEP tiene una mayor propiedad viscoelástica y está diseñado para la corrección de pliegues profundos y el volumen natural de un área facial con movimientos repetitivos y frecuentes.

Sub-Q



- Cohesividad ● ● ● ● ●
- Elasticidad ● ● ● ● ●
- Plasticidad ● ● ● ● ●

**VENTAJAS**



- Textura firme y maleable.
- Contornea la forma y restaura el volumen perdido

VOLIFIL Sub-Q has the thickest properties in the VOLIFIL family that is designed for replenishing facial shape and reconstruction of facial volume loss. tiene las

diseñado para rellenar la forma facial y reconstruir la pérdida del volumen facial.

<b>CLASSIC</b>	<b>DEEP</b>	<b>Sub-Q</b>
----------------	-------------	--------------



<b>COMPOSICIÓN</b>	HA RETICULADO+ LIDOCAINA (3%)	HA RETICULADO+ LIDOCAINA (3%)	HA RETICULADO+ LIDOCAINA (3%)
<b>CONCENTRACIÓN</b>	20mg	20mg	20mg
<b>RETICULACIÓN</b>	★ ★ ★ ★	★ ★ ★ ★	★ ★ ★ ★
<b>INDICACIÓN</b>	Corrección arrugas finas, líneas ponoculares	Corrección arrugas medias y profundas	Restaurar y crear volumen
<b>PROFUNDIDAD INYECCIÓN</b>	Dermis superficial a media 	Dermis media a profunda 	Dermis profunda a periostio 
<b>AGUJA</b>	2 x 27G2	x 25G	2 x 25G
<b>PRESENTACIÓN</b>	1 x 1,0 ml.	1 x 1,1 ml.	1 x 1,1 ml.

EXCLUSIVE DEVELOPMENT  
inno

INNO-CE



INNOAESTHETICS

INNO-CE®

# BI-DENS

## 2.5

# AH

## 25mg/ml

Combinación de AH de alto y bajo peso molecular indicado para aumentar la densidad de la piel e hidratar profundamente. Reafirma, rejuvenece, y revitaliza la piel

Su función es **estimular la producción de colágeno y elastina e hidratar la piel**. Es considerado un bio remodelador, especialmente indicado para pieles flácidas y deterioradas. No posee capacidad de relleno, si no que es un **reparador de la calidad de la piel** mejorando también las arrugas finas.



### INDICACIONES



### Ingredientes

Aqua, Sodium Hyaluronate (HA), Sodium Chloride, Disodium Phosphate, Dehydrate, Potassium, Dihydrogen Phosphate.

### Indicaciones

- Redensificación de la piel.
- Flacidez cutánea.
- Reequilibrio hídrico.
- Líneas Finas.

### Protocolo de tratamiento

Un ciclo de 3 sesiones de tratamiento en intervalo de 30 días una o dos veces al año.

### Profundidad de la inyección



Ácido Hialurónico no reticulado

None



Peso molecular

1,8 MDa and 4MDa



del producto

7.0 – 7.5



Jeringa

3 ml

CE 1984



Aguja

30 G

CE 0197



Endotoxinas

< 0.5 EU/ml

INNO-CE®

# MOIST

1.5

# AH

15mg/ml

AH de alto peso molecular para hidratar intensamente y restaurar

incrementando su luminosidad.



## INDICACIONES



### Ingredientes

Aqua, Sodium Hyaluronate (HA), Sodium Chloride, Disodium Phosphate, Dehydrate, Potassium, Dihydrogen Phosphate.

### Indicaciones

- Hidratación profunda.
- Bio revitalización.
- Restaura la turgencia y el brillo cutáneo.
- Arrugas finas.

### Protocolo de tratamiento

Un ciclo de 3 sesiones de tratamiento en intervalo de 30 días una o dos veces al año.

### Profundidad de la inyección



Ácido Hialurónico no reticulado

None



Peso molecular

2,3 MDa



del producto

7.0 – 7.5



Jeringa

3 ml

CE 1984



Aguja

30 G

CE 0197



Endotoxinas

< 0.5 EU/ml

Diferencia entre BI-DENS y MOIST, si se quiere mejorar la flacidez, reparar una piel dañada y mejorar la hidratación, es más recomendable el BI-DENS. Y si se quiere mejorar la hidratación de la piel y tratar arrugas finas en zonas específicas que requieran ser rellenadas es más recomendable el Skin booster MOIST.

	 <b>MOIST®</b> 2.5	 <b>BI-DENS®</b> 2.5
	<b>Revitalizantes</b>	
Indicaciones >	Hidratación intensa	Aumento de la elasticidad de la piel, revitalización e hidratación.
Al reticulado >	<b>X</b>	<b>X</b>
Concentración >	10mg/ml	20mg/ml
Peso molecular >	22 HDa	1,200Da y 4HDa
pH >	7.0-7.5	7.0-7.5
Profundidad de la inyección >		
Capacidad de la jeringa >	3 ml	3 ml

# Ópera<sup>v</sup>

*Una nota de elasticidad  
para tu belleza*

## Ópera V BODY

Ópera V El relleno corporal con ácido hialurónico 100% italiano.

El relleno corporal Opera V permite **armonizar grandes volúmenes** como glúteos, pantorrillas, antebrazos y zonas que requieren **una remodelación natural**.





## Ópera V BODY

Ópera V es el **revolucionario y avanzado relleno corporal de ácido hialurónico reticulado**, no de origen animal y producido en Italia, diseñado para **remodelar el cuerpo** de forma totalmente segura, sin necesidad de

Un **tratamiento rápido, seguro y no invasivo**, una revolución que atrae cada vez más el interés de mujeres y hombres que buscan una solución rápida e

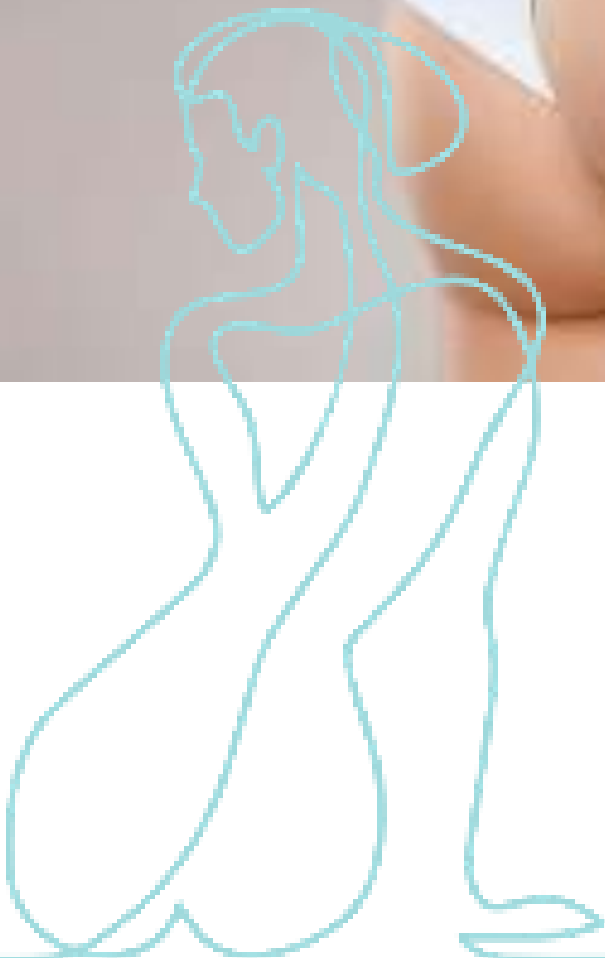

Nuestros dispositivos médicos destacan por su fórmula innovadora que utiliza **ácidos hialurónicos**

forma y contorno a su cuerpo según sus deseos. Este producto único ha sido especialmente diseñado para

el área de los glúteos (levantamiento y aumento de glúteos), Pantorrillas. Depresiones corporales.



**EPLINE**<sup>®</sup>  
Elastin Plus Line

LINE DERMA THREAD

ENDOBION

# LINE DERMA THREAD

## PDO MONO

Modelo	Longitud Aplicador (cm)	Longitud Aplicador (cm)	Longitud Aplicador (cm)	Reserva Aplicador (cm)
	30.0	1.0	1.1	30.0
		1.5	1.6	
	30.0	1.5	1.6	30.0
MONO		1.1	1.1	
	30.0	0	0	30.0
		1.0	1.0	
	30.0	0	0	30.0

## PDO COX FE W/ CANULA

Modelo	Longitud Aplicador (cm)	Longitud Aplicador (cm)	Longitud Aplicador (cm)	Reserva Aplicador (cm)
COX FE	30.0	1.0	1.1	30.0
COX FE W	30.0	1.0	1.1	30.0
COX FE W	30.0	1.5	1.6	30.0
COX FE W	30.0	1.5	1.6	30.0
COX FE W	30.0	1.5	1.6	30.0
COX FE W	30.0	1.5	1.6	30.0
COX FE W	30.0	1.5	1.6	30.0
COX FE W	30.0	1.5	1.6	30.0

## PDO EYE LIFT CANULA W

Modelo	Longitud Aplicador (cm)	Longitud Aplicador (cm)	Longitud Aplicador (cm)	Reserva Aplicador (cm)
EYE LIFT	30.0	0	0	30.0

## PDO MOLDING W CANULA

Modelo	Longitud Aplicador (cm)	Longitud Aplicador (cm)	Longitud Aplicador (cm)	Reserva Aplicador (cm)
MOLDING	30.0	1.0	1.1	30.0

## PDO MULTI

Modelo	Longitud Aplicador (cm)	Longitud Aplicador (cm)	Longitud Aplicador (cm)	Reserva Aplicador (cm)
	30.0	1.0	1.1	30.0
	30.0	0	0	30.0
	30.0	0	0	30.0

## PDO MOLDING ARCH

Modelo	Longitud Aplicador (cm)	Longitud Aplicador (cm)	Longitud Aplicador (cm)	Reserva Aplicador (cm)
ARCH	30.0	1.0	1.1	30.0
ARCH	30.0	0	0	30.0
ARCH	30.0	0	0	30.0

## PDO SCREW

Modelo	Longitud Aplicador (cm)	Longitud Aplicador (cm)	Longitud Aplicador (cm)	Reserva Aplicador (cm)
	30.0	0	0	30.0
SCREW	30.0	0	0	30.0
	30.0	0	0	30.0

## PDO DOUBLE AQUA

Modelo	Longitud Aplicador (cm)	Longitud Aplicador (cm)	Longitud Aplicador (cm)	Reserva Aplicador (cm)
	30.0	0	0	30.0
DOUBLE	30.0	0	0	30.0
DOUBLE	30.0	0	0	30.0

## PDO RH NO CANULA

Modelo	Longitud Aplicador (cm)	Longitud Aplicador (cm)	Longitud Aplicador (cm)	Reserva Aplicador (cm)
	30.0	1.1	1.1	30.0
RH	30.0	0	0	30.0

## PDO POLYLACTONA

Modelo	Longitud Aplicador (cm)	Longitud Aplicador (cm)	Longitud Aplicador (cm)	Reserva Aplicador (cm)
	30.0	0	0	30.0
POLYLACTONA	30.0	0	0	30.0
POLYLACTONA	30.0	0	0	30.0

## PDO COX FE W/ AQUA

Modelo	Longitud Aplicador (cm)	Longitud Aplicador (cm)	Longitud Aplicador (cm)	Reserva Aplicador (cm)
	30.0	0	0	30.0
COX FE W/ AQUA	30.0	0	0	30.0



# ME<sup>®</sup> LINE

Ofrece a los dermatólogos, médicos y profesionales de la estética una amplia gama de productos despigmentantes para tratar de manera diferenciada cada tipo de hiperpigmentación, en cada fototipo de piel y en función de la zona del cuerpo afectada.

ME<sup>®</sup>  
LINE

# Despigmentación

Dentro de su extenso portafolio de tratamientos médico-estéticos, el laboratorio farmacéutico INNOAESTHETICS cuenta con una completa línea de productos para tratar una de las alteraciones dermatológicas más comunes: las hiperpigmentaciones.



MELINE<sup>®</sup> actúa a nivel celular, en la raíz de la patología. Al regular el crecimiento incontrolado de los melanocitos, los productos MELINE<sup>®</sup>, además de eliminar las manchas cutáneas, consiguen prevenir eficazmente su reaparición.

ME<sup>®</sup>  
LINE

Uso profesional



**01 DARK CIRCLE**

Peeling químico suave de uso profesional para rejuvenecer

Reduce de forma efectiva las ojeras y revitaliza la piel



**01 INTIMATE**

Mejoría de las hiperpigmentaciones



**01 ID**

Restauración de la matriz extracelular y optimización

pigmentaciones cutáneas estéticas.



**01 SPOT**

Tratamiento de los lentigos solares e hiperqueratosis.



**01 ETHNIC SKIN**

Tratamiento del Melasma/ cloasma en pacientes de



**01 CAUCASIAN SKIN**

Tratamiento del Melasma/ cloasma en pacientes de



**00 PRE**

Solución repolarizadora celular que invierte la



**RESTORE**

- Recuperación cutánea
- Previene el rebote



**MOIST**

Sérum oclusivo que reequilibra la hidratación de la piel y

activos despigmentantes.



**GENTLE FOAM**

Limpiador facial para la mejora y optimización de los

MELINE<sup>®</sup>.

ME<sup>®</sup>  
LINE

## Uso domiciliario



### 02 DARK CIRCLE

Producto de aplicación domiciliaria para la mejora

resultados obtenidos con 01 MELINE<sup>®</sup> Dark Circles.



### 02 INTIMATE

Gel concentrado para el tratamiento

de las zonas íntimas.



### 02 SPOT

Optimiza los efectos despigmentantes pro-ducidos

a la eliminación de pigmento melánico dérmico. Refuerza el

e hiperqueratosis.



### PIGMENT HOME MASK

Mascarilla despigmentante de uso domiciliario

tratamiento profesional.



### 02 ETHNIC DAY 02 ETHNIC NIGHT

Mejora y retarda la aparición de pigmentaciones cutáneas en fototipos IV - V. Reducción y control



### 02 CAUCASIAN DAY 02 CAUCASIAN NIGHT

Mejora y retarda la aparición de pigmentaciones cutáneas en fototipos I -III. Reducción y control



### 04 B.B. CREAM MEDIUM

Crema de corrección y protección solar con SPF 30+ base de maquillaje en tono oscuro.



### 04 B.B. CREAM LIGHT

Crema de corrección y protección solar con SPF 30+ base de maquillaje en tono claro

**imv** INNOAESTHETICS  
**INNO-TDS**

## Tratamientos estéticos

**INNO-TDS®** ofrece soluciones para prevenir y tratar los signos de envejecimiento faciales y las afecciones corporales más comunes.







# INNO-TDS

Las formulaciones de INNO-TDS®, Transdermal Delivery System, han sido creadas para ser administra-das por profesionales mediante liberación transdérmica. Actualmente existen diversas técnicas de admi-nistración que pueden utilizarse como sistemas de liberación transdérmica.

Éstas permiten que los diferentes ingredientes activos atraviesen el estrato córneo y alcancen las capas más profundas de la piel.

Los ingredientes activos se liberan en la zona diana de forma rápida sin ocasionar efectos secundarios. Las formulaciones TDS no contienen conservantes, sus ingredientes son completamente puros y se pre-sentan en viales estériles



**DNA PEPT-HA**

**Potencia la síntesis de colágeno para reconstruir la piel**

recuperación de tejidos. Favorece la síntesis de colágeno favoreciendo la cicatrización cutáneo. Redensifica eficazmente la dermis y atenúa las líneas de expresión y las arrugas.



**MATRIX**

**Biorevitalización dérmica intensa**

biorevitalización de la piel que restaura eficazmente la matriz extracelular y los tejidos dérmicos, redensificando y rejuveneciendo



**RESTRUCTURER**

**Previene y reduce el estrés oxidativo**

formación de radicales libres, protegiendo la piel de la oxidación celular y el estrés oxidativo. Retrasa eficazmente el proceso de envejecimiento de la piel, atenúa las líneas finas y las arrugas y unifica el tono de la piel.



**FILL UP**

**Aumenta la densidad de la piel / Redensifica. Solución transdérmica para aumentar la**

elasticidad de la piel. Rellena la piel y rellena las arrugas.



**TIGF**

**Terapia inducida por factor de crecimiento Estimulación del factor de crecimiento**

reparación de tejidos. Esta terapia restaura y cura los tejidos dañados de la piel, aportando todos los elementos para mantenerlos sanos. Revitaliza y rejuvenece eficazmente los tejidos de la piel.



**HYALURONIC ACID**

**Ácido hialurónico para una hidratación extrema de la piel**

para la hidratación y humectación de la piel, ya que puede contener hasta mil veces su propio peso en agua. Repone los niveles de HA perdidos con la edad para aumentar la hidratación y la humedad de la piel.



**FACE NADE**

**Tratamiento avanzado de contorno facial.**

acción que, en la primera fase, favorece la eliminación de residuos y toxinas, y, en la segunda fase, refuerza y reafirma la estructura de la piel, remodelando eficazmente el



**FIRMING**

**Restaura visiblemente y mejora la firmeza de la piel.**

tonificación de la piel. Su fórmula con DMAE fortalece las fibras elásticas para prevenir y reafirmar la flacidez de la piel de rostro y cuerpo.



**VITAMIN COMPLEX**

**Refuerzo de la nutrición de la piel**

nutrición a largo plazo para la piel y optimiza el metabolismo y la función celular. Restaura y mantiene la salud y el brillo de la piel.



**DRAINING PPC**

**Reduce la grasa localizada y mejora tu silueta**

corporal para reducir la grasa localizada y la celulitis adiposa. Su fórmula contiene ingredientes que disuelven la grasa como la Fosfatidilcolina que acelera la descomposición de los depósitos de grasa y la eliminación de toxinas a través de la orina.



**SLIMING**

**Agente lipolítico que reduce la apariencia de la celulitis**

visible y rápidamente el aspecto de la piel de naranja.



**CYNARA PLUS**

**Reduce la retención de agua y la celulitis.**

el tratamiento de la retención de agua y la insuficiencia venosa superficial. Esta solución mejora el riego sanguíneo y estimula el drenaje lo que conduce a una rápida mejoría de la celulitis edematosa.



**HYALURONIDASE 500**

**Hialuronidasa revierte eficazmente los efectos de los rellenos de HA**

disuelven eficazmente el Ácido Hialurónico, favoreciendo su difusión y reabsorción. Además, mejoran el aspecto de las cicatrices hipertróficas, así como la fibrosis cutánea tras la liposucción.



**SENSITIVE ID**

**Solución fortalecedora de la piel para pieles sensibles**

potencia las defensas de las pieles sensibles. Previene y mejora la hiperreactividad cutánea.



**XEROSKIN ID**

**Hidratación profunda para pieles secas y xeróticas**

piel seca desde el interior y mejora la xerosis. Restaura eficazmente la capa lipídica de la piel que ayuda a retener la humedad.



**AKN ID**

**Solución transdérmica para pieles con tendencia acnéica**

con tendencia acnéica. Controla eficazmente la producción de sebo, la proliferación de bacterias y la inflamación, evitando así la obstrucción de los poros y los brotes.



**REDNEES ID**

**Solución para pieles con rosácea y cuperosis**

rosácea y cuperosis. Regula la microcirculación cutánea y re-fuerza las defensas cutáneas, evitando así la formación de telangiectasias y reduciendo la inflamación.



**HAIR LOSS CONTROL**

**Tratamiento específico para la calvicie de patrón masculino o alopecia androgénica**

cabelludo e inhibe la formación de DHT, la hormona responsable de la calvicie de patrón masculino. Previene eficazmente la caída del cabello y mejora su densidad.



**HAIR VITAL**

**Tratamiento específico para la alopecia en mujeres**

de Aminoácidos Azufrados y coenzimas para tratar específicamente la alopecia en la mujer. Nutre el folículo piloso, previniendo su caída y aumentando su densidad.



**HAIR RESCUE**

**Tratamiento específico para la calvicie**

Estimula la microcirculación en el cuero cabelludo e inhibe la formación de DHT, la

hormona responsable de la calvicie de patrón masculino. Previene eficazmente la caída del cabello y mejora su densidad.



**imv** INNOAESTHETICS  
**INNO-EXFO**





# INNO-EXFO

La línea INNO-EXFO® ofrece una amplia variedad de dermo-peelings para mantener la piel en condiciones fisiológicas óptimas de salud y tratar los signos del envejecimiento cronológico y fotoenvejecimiento, del acné, de la xerosis, de las estrías, así como otras imperfecciones cutáneas.

# INNO-EXFO **Uso profesional**



## LIGHTENNING

**Revierte los signos del fotoenvejecimiento facial**

dermo-epidérmico que ayuda a revertir el fotoenvejecimiento facial y atenuar las manchas. Combina un 5 % de vitamina A para minimizar los signos del daño



## MCA 35

**Peeling químico biorevitalizante con ácido cloroacético**

Ácido Salicílico y Cloroacético para la regeneración y revitalización dérmica. La piel recupera su energía, elasticidad y luminosidad.



## ULTIMATE EYE CORRECTOR

**Tratamiento de ojos antiedad**  
Tratamiento de ojos antiedad,

Polihidroxiácidos, que rejuvenece el contorno de ojos, reduciendo las patas de gallo y reafirmando los párpados caídos.



## SKIN RECOVERY

**Mejora eficazmente el acné severo y las estrías.**

combina los Ácidos Salicílico y Mandélico. Su potente acción queratolítica mejora

estrías, reduciendo los brotes y reestructurando la piel.



## MANDALAGE

**Peeling multiobjetivo con ácido mandélico**

el tratamiento del envejecimiento cutáneo moderado, pigmentaciones superficiales

renuevan la epidermis e igualan el tono de la piel. Además, la acción de la MA ayuda a eliminar y controlar el acné inflamatorio leve.



## BIO C

**Efecto de brillo de piel inmediato**

un espectacular efecto de brillo. Después de una sola sesión,

rejuvenecido y más luminoso.



## GLYCO-AGE

**Promueve el recambio de células epidérmicas**

la renovación de las células epidérmicas, equilibra los niveles de humedad de la piel y mejora su textura. Está indicado tanto para pieles seboreicas como secas.



## T.C. AGE

**Peeling TCA antienvjecimiento avanzado**

dermoepidérmica para el rejuvenecimiento de la piel. Peeling TCA para tratar el fotoenvejecimiento leve a moderado. Atenúa las líneas finas y las arrugas, aumenta el brillo cicatrices y las estrías blancas.



## SENSITIVE PEEL

**Peeling químico para pieles sensibles**

pieles sensibles que favorece la regeneración y el fortalecimiento de la barrera cutánea, reduciendo la reactividad de la piel frente a agentes irritantes externos.



## XEROSKIN PEEL

**Peeling químico para pieles secas**

secas exfolia las células muertas y reestablece el equilibrio del manto hidrolipídico, hidratando la piel en profundidad. La piel elástica y radiante.



## AKN PEEL

**Peeling químico para el acné**  
Peeling químico para acné y

la producción de sebo y previene la obstrucción de poros y brotes.



## REDNESS PEEL

**Peeling suave para pieles con rosácea y cuperosis**

con rosácea. Regula la microcirculación cutánea, reduciendo la inflamación y las arañas vasculares. Proporciona una tez uniforme y radiante.

# INNO-EXFO Uso domiciliario



### HRP SENSITIVE

**Programa de rejuvenecimiento para pieles sensibles**

fortalecer la barrera de la piel y restaurar el equilibrio de la microflora de la piel. Estos efectos no solo reducen la hiperreactividad, sino que también mejoran la hidratación, la elasticidad y la luminosidad.



### REDNESS HRP

**Programa de rejuvenecimiento para las rojeces de la piel**

enrojecimiento de la piel, la inflamación, la irritación y las arañas vasculares en la cara. Ayuda a prevenir la cuperosis y la rosácea en pieles con tendencia a las rojeces. Mejora el brillo de la piel y unifica la tez.



### XEROSKIN HRP

**Programa de rejuvenecimiento para pieles secas.**

las células muertas de la capa superior de la piel para hidratar pro-fundamente hidrolipídico.



### HAIR SCALPEL HRP

**Programa de rejuvenecimiento para el cuero cabelludo escamoso**

la caspa, prevenir la caída y fortalecer el cabello. Regenera y revitaliza el cabello y el



### AKN HRP

**Programa de rejuvenecimiento para pieles con tendencia acnéica**

condición de la piel propen-sa al acné. Deja la piel suave y libre de imperfecciones.



Con más de un siglo de experiencia en el desarrollo de fórmulas farmacéuticas para mejorar las condiciones de la piel, INNOAESTHETICS es una empresa reconocida a nivel mundial y un laboratorio modelo en la industria de la medicina estética y la dermocosmética. Todos nuestros productos están elaborados de acuerdo a la norma GMP y son de primera calidad

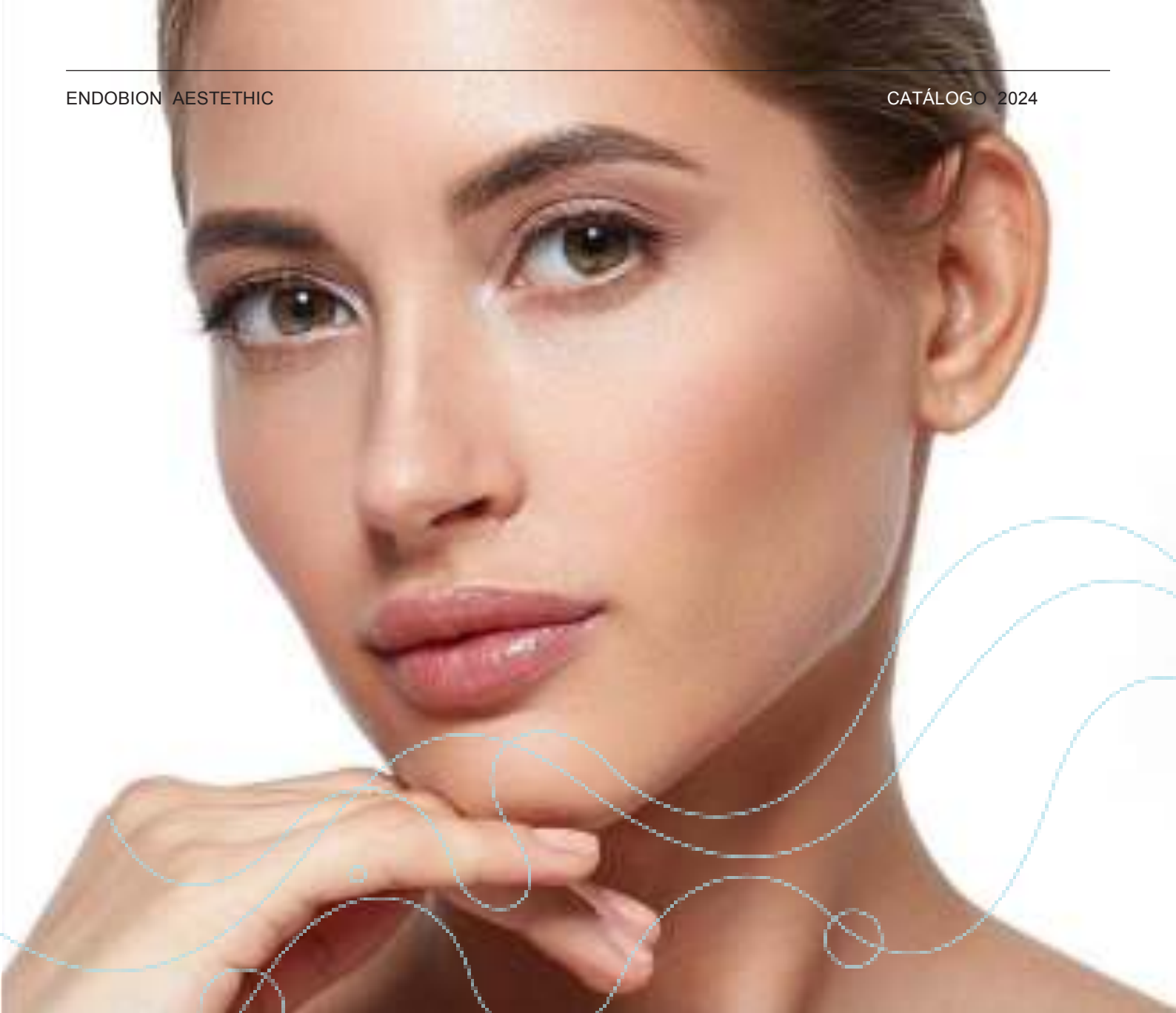

**imo** INNOAESTHETICS

# INNO-DERMA

Con su enfoque en la innovación y la excelencia en el cuidado de la piel, **INNO-DERMA®** se ha convertido en una de las marcas líderes en **el mercado de productos dermatológicos**. Sus productos han sido recomendados por dermatólogos y profesionales del cuidado de la piel en todo el mundo y ha sido extensamente reconocido por su eficacia y calidad.





# INNO-DERMA

## Derma Cosmética Avanzada

La extensa gama de productos **INNOAESTHETICS** ofrece a los profesionales del mundo de la estética soluciones dermatológicas específicas para tratar cualquier tipo de alteración o patología.

Además de ser una excelente base para el cuidado diario de la piel, los productos **INNO-DERMA®** son ideales para incrementar la efectividad de cualquier tratamiento profesional. Pueden ser utilizados para preparar la piel antes de un tratamiento en cabina, y como productos de mantenimiento en casa, ayudado a prolongar los resultados obtenidos tras el procedimiento



**AKN β GEL DE NOCHE**

**Gel de noche para pieles con tendencia acnéica**

y con tendencia acnéica, previniendo así la aparición de brotes. Reduce los poros abiertos y restaura el equilibrio de la piel.



**DARK SPOT ERASER**

**Tratamiento para problemas de pigmentación de la piel.**

pigmentación de la piel. Tratamiento que atenúa eficazmente las manchas oscuras y el melasma a la vez que mejora la textura de la piel.



**AGE RESCUE**

**Crema intensiva para el rejuvenecimiento de la piel.**

el rejuvenecimiento de la piel. Promueve la síntesis de proteínas de la piel como el colágeno y la elastina, reduciendo así las líneas finas y las arrugas. Ideal para pieles maduras y deshidratadas.



**EYE REVITALIZER**

**Rejuvenecimiento periorbitario**  
Tratamiento de contorno de ojos que

periorbitaria. Reduce notablemente la hinchazón de los ojos, las ojeras y las patas de gallo.



**XEROSKIN CREMA DIA**

**Hidratante facial para pieles secas o muy secas**

profundidad las pieles secas o muy secas, y las pieles expuestas a condiciones viento, nieve, altura, etc.



**AKN GEL DIA**

**Gel crema para pieles grasas.**

pieles grasas y con tendencia acnéica. Regula la secreción de grasa, previene la obstrucción de los poros y las imperfecciones, mejorando el estado general de la piel.



**SENSITIVE CREAM**

**Hidratante facial para pieles sensibles**  
Crema ligera especialmente indicada para

mientras potencia sus defensas naturales.



**REDNESS CREAM**

**Previene y reduce el enrojecimiento de la piel y las arañas vasculares**

y con tendencia a la couperosis. Sus propiedades calmantes ayudan a regular la microcirculación, previniendo y reduciendo el



**SKIN REPAIR**

**Restaura la piel dañada**

que reparan inmediatamente la piel dañada. Úselo después de procedimientos estéticos u otras agresiones externas para una rápida recuperación.



**XEROSKIN CREAM NOCHE**

**Hidratante de noche para pieles secas y escamosas.**

piel en profundidad y restaura el contenido lipídico de la barrera cutánea.



**KERATODERMLIMING**

**Hidratante corporal para queratosis, xerosis y pieles secas.**

absorción que hidrata y nutre en profundidad las pieles muy secas. Combate y mejora eficazmente las condiciones de queratosis y xerosis.



**REFRESK MASK**

**Mascarilla facial refrescante y calmante**  
Mascarilla facial calmante que repara y calma

eficazmente regenera y reestructura la piel.



**SUN DEFENSE FPS 50+**

**Protector solar de amplio espectro**  
Protector solar de amplio espectro que

protección UVB y UVA. También tiene propiedades hidratantes y antioxidantes.



**SUN DEFENSE OILY SKIN FPS 50+**

**Protector solar de amplio espectro para pieles grasas**

para pieles grasas que no solo protege del daño de los rayos UVA y UVB, sino que también ayuda a regular la producción de sebo.



**SOFT CLEANSER**

**Limpiador facial suave**

delicadamente todas las impurezas y protege la película hidrolipídica, dejando la piel



**DEEP CLEANSER**

**Limpiador facial para pieles grasas**  
Limpiador oil-free y no comedogénico para

tu piel y elimina todas las impurezas. También ayuda a regular la producción de sebo, siendo ideal para pieles con tendencia acnéica.



**NMF TONIC**

**Tónico altamente hidratante**

despierta tu piel. NMF Tonic ha sido diseñado para restaurar el factor de hidratación natural de la piel.



**HAIR LOTION**

**Previene la caída del cabello y promueve el crecimiento del cabello.**

o detiene por completo la caída del cabello de forma eficaz. Estimula el flujo sanguíneo y nutre el bulbo, fortalece el cabello y favorece su crecimiento, mejorando así el volumen y la densidad del cabello.



**AGE CONTROL CAP**

**Nutricosmética avanzada para prevenir el envejecimiento cutáneo**

los signos de la edad y proteger tu piel del estrés oxidativo.



**REDUCTER PLUS CAP**

**Pastillas para bajar de peso**

que ayudan a suprimir el apetito y acelerar el metabolismo, favoreciendo la eliminación de toxinas. Son una excelente herramienta para potenciar tu plan de adelgazamiento.



**HAIR CAP**

**Suplementos que estimulan el flujo sanguíneo en el cuero cabelludo y favorecen**

eficazmente el crecimiento del cabello y previenen su caída.

# INNO-EPIGEN®

La epigenética es un nuevo campo de investigación en la biología contemporánea que explora cómo el estilo de vida, los factores externos y ambientales afectan nuestra actividad genética. Los últimos hallazgos en epigenética han demostrado que un número considerable de genes están directamente implicados en el envejecimiento de la piel. Los genes humanos no cambian a lo largo de la vida, pero su actividad está modulada por mecanismos biológicos que pueden inhibir o activar su expresión. Nuestra apariencia física es el resultado de esta expresión génica.

**Los productos INNO-EPIGEN®** están compuestos por combinaciones únicas de activos epigenéticos que actúan sobre los mecanismos biológicos de la piel. Pueden minimizar la expresión de los genes responsables del envejecimiento de la piel para cambiar radicalmente la forma en que envejecemos.



## URBAN DAY

**Crema antiedad e hidratante**  
Crema antienvjecimiento de doble

contra el daño de los radicales libres y la contaminación mientras hidrata profundamente y suaviza la piel y las arrugas.



## SUBLIME NIGH CREAM

**Crema de noche antiedad e hidratante**  
La crema de noche Sublime se adapta al

regeneración de los tejidos y potenciar la hidratación mientras duermes. El resultado es una piel más fresca y de aspecto más joven por la mañana .



## AGE PERFECTIUM SERUM

**Suero concentrado antiedad**  
Sérum antiedad concentrado que

favoreciendo la síntesis de colágeno y protegiendo del daño oxidativo. Rejuvenece visible-mente la piel.



## SERUM ANTIOX

**Potente sérum antioxidante**

protección absoluta contra la contaminación y los radicales libres. Previene el

flexible durante todo el día.



## PIGMEN DEFENSE SERUM

**Suero para aclarar la piel**

controla la actividad de los melanocitos. Reduce las manchas oscuras y unifica



## PURIFYING SERUM

**Elimina la piel grasa**

controlar la piel grasa. Regula la secreción de sebo y reduce los poros, proporcionando una



## BODY CONTOUR

**Crema corporal reductora y reafirmante**  
Tratamiento de contorno que mejora

combina propiedades adelgazantes, reafirmantes e hidratantes para combatir la grasa localizada y la celulitis.



## PERFEC GLOW

**Brillo corporal hidratante**

partículas nacaradas que mejoran el brillo de la piel. Su textura ligera penetra en la piel en segundos, dejándola hidratada y radiante, aportando un brillo elegante y sutil.



# SKIN PEN

**SKIN PEN** es un dispositivo automático de micropunción para inducir la regeneración y el rejuvenecimiento de la piel. Utiliza un cabezal desechable con 12 agujas estériles, de acero inoxidable y un calibre de 32 G. Las agujas perforan la piel, abriendo microcanales que facilitan la absorción transdérmica de activos con función reestructurante y regeneradora.

**SKIN PEN** se emplea también en el tratamiento de las cicatrices de acné, reduce el tamaño de los poros, ayuda a reducir el tamaño de las estrías, disminuye las arrugas y tiene utilidad en el tratamiento de la alopecia.

El dispositivo tiene una capacidad de penetración que va desde 0,25 hasta 2,5 mm que se regula con una ruleta graduada. El botón de encendido tiene una luz LED que se ilumina de color verde al mantenerlo presionado unos segundos. Una vez encendido, cada nueva presión sobre este botón cambia el color de la luz, indicando cinco distintas velocidades de trabajo.

# magic needle

by needle



## DESCRIPCIÓN

## PRESENTACIÓN

CANULA 30G X 27 mm

Caja de 25 Unidades

CANULA 27G X 37 mm

Caja de 25 Unidades

CANULA 25G X 40 mm

Caja de 25 Unidades

CANULA 25G X 50 mm

Caja de 25 Unidades

CANULA 22G X 57 mm

Caja de 25 Unidades

CANULA 22G X 20 mm

Caja de 25 Unidades

CANULA 18G X 70 mm

Caja de 25 Unidades

CANULA 18G X 90 mm

Caja de 25 Unidades

CANULA 16G X 90 mm

Caja de 25 Unidades

# ENDOBION Academy



*“Nuestro objetivo es mantenerlos a la vanguardia de las nuevas técnicas, protocolos y tendencias para ayudarles a satisfacer las necesidades de sus pacientes y superar sus expectativas.”*

EQUIPO MEDICO ENDOBION



# ENDOBIÓN

**Polígono EMPRESARIUM**  
Parque Empresarial MAGNUM

Ajedrea, 20 Nave 4 d  
5720 La cartuja Baja Zaragoza

**Tel:** 976 471 258

[www.endobion.es](http://www.endobion.es)